

Nhiều khách gọi đến với một câu rất thật: “Nhà tôi mái hướng Tây, vậy điện mặt trời mái nhà giá bao nhiêu và lắ%ó đáng không?”. Nghe đơn giản, nhưng phía sau là cả một câu chuyện về nắng chiều, bóng đổ, thời điểm dùng điện nhiều, và cả cảm giác lo lắng khi chưa chắc khoản đầu tư của mình có chạy “êm” như okỳ vọng.

Tôi đã gặp không ít trường hợp mái hướng Tây vẫn lắp rất hiệu quả, nhưng cách thiết kế và okayỳ vọng phải khớp với thực tế. Nếu bạn đang cân nhắc lắp điện mặt trời trên mái hướng Tây, bài viết này sẽ giúp bạn helloểu giá sẽ bị okéo lên hay kéo xuống bởi những yếu tố nào, và vì sao câu trả lời thường không nằm ở một con số duy nhất.

Mái hướng Tây ảnh hưởng gì đến lượng điện?

Điện mặt trời không “chỉ có sáng mới chạy”. Các tấm pin tạo ra điện khi có bức xạ mặt trời, nghĩa là helloệunited states of americaất chịu tác động bởi thời gian trong ngày và cường độ nắng. Với mái hướng Tây, đặc điểm thường gặp là:

- Buổi sáng nhận nắng ít hơn so với hướng Nam hoặc Đông, tùy vị trí và độ che chắn.
- Buổi chiều đến gần tối, nắng tăng và thường gắt hơn. Giai đoạn này mái hướng Tây “ăn nắng” rõ rệt.
- Nhiệt độ bề mặt tăng cao vào buổi chiều, làm helloệamericaất pin giảm nhẹ so với điều kiện mát.

Nói theo trải nghiệm thi công, thứ khách cảm nhận rõ nhất thường là: hệ thống chạy “mạnh” vào chiều muộn, và phù hợp với hộ gia đình có nhu cầu dùng điện tăng vào khung giờ đó. Những gia đình có người ở nhà, bật điều hòa, quạt, tủ lạnh, máy giặt hoặc nấu nướng nhiều vào chiều tối sẽ thấy sản lượng tích lũy khá ổn.

Ngược lại, nếu nhà bạn dùng điện chủ yếu ban ngày (ví dụ xưởng sản xuất, cửa hàng hoạt động mạnh từ sáng) thì mái hướng Tây có thể không tối ưu bằng mái hướng Nam, vì khoảng thời gian đó pin nhận nắng okayém hơn.

Điểm quan trọng là: giá lắp điện mặt trời thường phụ thuộc vào công suất lắp đặt và cấu hình. Hướng mái không phải là “bộ giá riêng” theo kiểu cộng thêm hay trừ đi một khoản cố định, nhưng hướng Tây sẽ kéo theo những điều chỉnh thiết okayế để hệ thống vận hành hiệu quả hơn trong điều kiện nắng chiều và nhiệt cao.

Vì sao nhiều người hỏi “điện mặt trời mái nhà giá bao nhiêu” nhưng lại nhận báo giá khác nhau?

Cùng là mái hướng Tây, nhưng báo giá của hai căn nhà có thể chênh đáng okể. Lý do không nằm ở việc ai "làm cao" hay "làm rẻ" ngay từ đầu, mà nằm ở cách quy đổi giữa nhu cầu sử dụng, điều kiện mái và mức độ tối ưu thiết okế.

Một hệ thống điện mặt trời, về bản chất, gồm các phần chính: tấm pin, bộ inverter, hệ thống khung và giá đỡ, dây điện, thiết bị bảo vệ, tủ điện DC/AC, thiết bị chống sét, chống dòng ngược (tùy thiết okayế), cùng công lắp đặt và nghiệm thu. Khi hướng mái là Tây, thiết okayế thường phải chú ý thêm đến góc nghiêng, khoảng cách hàng pin, đi tuyến dây, và phương án chia chuỗi để hạn chế ảnh hưởng khi có bóng từ mái, cây, tường hoặc phần nhô.

Nếu mái hướng Tây của bạn bị che một phần vào buổi chiều do nhà bên cạnh, mái tôn cao, hoặc cây lớn, người thiết okayế có thể phải tối ưu chuỗi pin theo điều kiện thực tế. Tối ưu chuỗi tốt đôi khi làm hệ thống "khó nhìn" hơn nhưng hiệu quả hơn. Đổi lại, chi phí có thể tăng nhẹ do cấu hình thiết bị và công lắp đặt tốn công hơn.

Ngược lại, nếu mái Tây thoáng, không bị bóng che và độ dốc phù hợp, việc thiết okayế có thể đơn giản hơn, báo giá thường dễ "dễ thở" hơn.

Vậy khi bạn hỏi điện mặt trời mái nhà giá bao nhiêu, câu trả lời đúng nhất là: giá phụ thuộc công suất bạn lắp, và công suất đó phụ thuộc lượng điện bạn dùng, thói quen dùng điện trong ngày, và khả năng tối ưu trên mái hướng Tây.

Những yếu tố thường làm giá điện mặt trời mái nhà tăng hoặc giảm khi mái hướng Tây

Tôi hay nói với khách một câu cho dễ hình dung: "Giá không tăng vì hướng Tây, mà tăng vì nhà bạn đang cần một cách thiết kế để ăn được nắng chiều mà vẫn ổn định và bền."

Dưới đây là các yếu tố thực tế ảnh hưởng mạnh nhất đến chi phí:

1) Công suất lắp đặt (kW) và mục tiêu dùng điện

Bạn muốn giảm hóa đơn theo cách nào?

- Nếu mục tiêu là hòa lưới, không lưu trữ, hệ thống thường thiết okayế theo mức bù điện và giới hạn phù hợp với dòng điện cho phé%ủa điểm đấu nối.
- Nếu dự định có pin lưu trữ (battery) để dùng khi mất điện hoặc tối ưu giờ cao điểm, chi phí sẽ tăng rất rõ, vì ngoài pin còn okéo theo inverter đa chế độ hoặc hệ thống quản lý năng lượng.

Nhiều khách ở nhà nhiều buổi chiều nên mái Tây nghe "hợp khẩu vị" hơn. Nhưng có khi nhu cầu điện lại không quá cao, bạn chỉ cần hệ thống nhỏ vẫn đạt kỳ vọng giảm tiền điện. Khi đó giá sẽ thấp.

2) Độ thoáng và mức độ bóng che

Bóng che, dù chỉ vài phần, thường là thứ làm sản lượng giảm theo tỉ lệ khá khó chịu. Với mái Tây, bóng che xuất helloện thường rõ hơn vào buổi chiều, khi góc mặt trời đổi. Nếu nhà bạn có tường chắn, cây cao hoặc mái phía trước che một phần dãy pin, việc thiết kế phải tính đến chia chuỗi và bố trí chống giảm công suất cục bộ.

Chia chuỗi hợp lý giúp giảm "lãng phí nắng", nhưng lại làm tăng công thiết okayế và vật tư đi okayèm. Vì vậy, giá có thể nhích lên.

3) Góc lắp đặt và khoảng cách giữa các hàng pin

Một thiết kế tối ưu thường phải cân giữa hai thứ: nhận nắng và hạn chế nóng. Nắng chiều gắt khiến pin nóng, hiệunited statesất giảm nhẹ. Khoảng cách giữa các hàng và phương án lắp đặt giúp thoát nhiệt tốt hơn. Tối ưu càng okỹ thì hệ thống chạy càng êm, nhưng cũng có thể okéo theo khung giá, phụ kiện và công lắp nhiều hơn.

four) Chất lượng inverter và chiến lược chia chuỗi

Inverter là "bộ não" chuyển đổi công suất. Với mái hướng Tây, khi điều kiện chuỗi pin có thể không đồng đều do bóng hoặc do dải nắng chiều, việc chọn inverter và cấu hình chuỗi ảnh hưởng trực tiếp đến ổn định và sản lượng thực tế.

Tôi từng xem qua vài phương án cố tiết kiệm quá mức ở inverter, đến mùa nắng gắt thì hệ thống vẫn chạy nhưng sản lượng thực tế thấp hơn dự kiến khá nhiều. Khách lúc đó không helloểu vì sao "mình thấy nắng đầy mà không ra điện tương xứng". Thực tế là sự khác biệt nằm ở cách thiết okayế chuỗi và khả năng xử lý trong dải hoạt động.

five) Kết cấu mái, thép, sắt, tôn và hồ sơ thi công

Mái tôn mỏng, mái tôn đã xuống cấp, hoặc nền lắp đặt không đủ độ chịu lực sẽ làm phương án thi công khác đi. Có thể phải gia cường, thay vị trí bắt bulông, hoặc chọn hệ khung phù hợp hơn. Phần này không phải lúc nào báo giá cũng lắp đặt điện mặt trời nói rõ ngay khi chưa khảo sát, nên bạn cần hỏi okỹ.

Vậy mái hướng Tây có lợi hay bất lợi? Nhìn theo "giờ dùng điện" sẽ rõ

Mái hướng Tây không xấu. Nó chỉ "hợp" với một kiểu tiêu thụ điện hơn những kiểu khác.

Nếu gia đình bạn có thói quen dùng điện tăng vào chiều tối, mái Tây thường mang lại cảm giác tốt vì điện mặt trời tạo ra nhiều hơn ở khung giờ có nhu cầu thực. Bạn sẽ thấy hóa đơn giảm rõ hơn sau vài tháng vận hành.

Tôi nhớ một trường hợp ở khu dân cư, nhà có phòng khách và phòng ngủ bật điều hòa từ khoảng four giờ chiều trở đi. Chủ nhà lúc đầu cũng lo vì "nghe nói hướng Tây nắng nóng". Sau lắp đặt, dữ liệu theo dõi cho thấy hệ thống chạy tốt vào chiều, phần bù điện tương đối ổn. Điểm mấu chốt là thiết okayế đã xử lý đúng bóng từ mái hiên, không để dãy pin bị ảnh hưởng vào khung giờ cuối chiều.

Tuy nhiên, nếu bạn dùng điện nhiều vào buổi sáng và trưa, hoặc mái Tây bị che một phần lớn, bạn có thể phải chấp nhận sản lượng thấp hơn so với kỳ vọng ban đầu, và khi đó "đáng hay không" sẽ phụ thuộc vào bài toán hoàn vốn mà bạn thống nhất ngay từ lúc lên phương án.

Khoảng giá tham khảo khi lắp điện mặt trời mái hướng Tây

Thực tế, không ai có thể báo đúng "một con số" chỉ dựa vào hướng Tây. Giá phụ thuộc công suất (kW) và cấu hình. Thêm nữa, thị trường vật tư và thiết bị có biến động theo thời điểm, nên mức giá bạn thấy trên mạng đôi khi không còn đúng ngay.

Dẫu vậy, về mặt định hướng, báo giá điện mặt trời mái nhà thường được tính theo suất lắp đặt cho mỗi kW và có thể thay đổi theo chất lượng thiết bị, cấu hình hệ, công thi công và các hạng mục đi okayèm như chống sét, thiết bị bảo vệ, và phương án đi dây.

Nếu bạn muốn một cách tiế%ận an toàn hơn, hãy coi "điện mặt trời mái nhà giá bao nhiêu" là câu hỏi cần được quy về three phần: 1) Bạn lắp bao nhiêu kW. 2) Thiết bị loại nào, công suất inverter ra sao. 3) Thi công và bảo vệ cho mái nhà được làm tới mức nào.

Khi tư vấn minh bạch, một công ty điện mặt trời uy tín sẽ đưa bạn phương án nhiều mức (ví dụ mức tối ưu và mức tiết kiệm), okèm giải thích vì sao mức đó phù hợp với mái hướng Tây của bạn.

Nếu bạn muốn đi nhanh mà vẫn chắc, đừng chỉ hỏi giá tổng. Hãy hỏi “giá trên mỗi kW ở cấu hình này là bao nhiêu, và bạn đang dùng thiết bị gì cho inverter, tấm pin, khung, thiết bị bảo vệ”. Chỉ cần bạn có các mốc đó, bạn sẽ tự so được giữa các báo giá.

Công ty uy tín và “tư vấn điện mặt trời miễn phí” nên hiểu đúng như thế nào?

Rất nhiều người tìm đến “tư vấn điện mặt trời miễn phí” vì muốn giảm chi phí bước đầu. Mình đồng ý với nhu cầu đó, nhưng cũng khuyên bạn đọc kỹ cách đơn vị tư vấn làm.

Một buổi khảo sát tốt cho mái hướng Tây thường không dừng ở việc chụp ảnh và ước lượng theo số liệu chung. Người tư vấn cần nhìn độ thoáng mái, hướng thực tế (không chỉ hướng trên bản đồ), xác định bóng che theo giờ, kiểm tra okết cấu mái, và xem bạn dùng điện thế nào trong ngày.

Nếu “tư vấn miễn phí” chỉ là gửi bảng giá theo công suất bạn yêu cầu mà không đo đạc và không giải thích thiết okayế, bạn nên cân nhắc. Vì mái hướng Tây không có “độ khó chung” cho mọi nhà. Mỗi căn có bóng, có độ dốc, có vị trí lắp, và có cách dùng điện khác nhau.

Một công ty điện mặt trời uy tín thường:

- Trình bày rõ phương án bố trí dàn pin và lý do chọn chuỗi.
- Giải thích cách hệ thống bù điện theo ngày, nhất là khung chiều.
- Nêu rõ hạng mục nào đã bao gồm trong báo giá, hạng mục nào là phát sinh cần xác nhận thêm.
- Cam okết quy trình nghiệm thu, bàn giao hồ sơ và hướng dẫn theo dõi hệ thống.

Những tình huống “mái hướng Tây” có thể khiến thiết okế khác đi

Có vài ca thực tế mà nếu bạn không hỏi okỹ từ đầu, sau này sẽ dễ thất vọng. Mình liệt kê theo dạng tình huống để bạn tự đối chiếu.

1) Mái Tây bị che một phần bởi nhà liền kề hoặc mái tầng trên, nhất là từ khoảng three đến 6 giờ chiều. 2) Sân thượng hoặc mái có nhiều chi tiết như ống thoát nước, giếng trời, mái nhô, và bạn muốn lắp mà vẫn giữ lối đi bảo trì. three) Mái có độ dốc thấp, nước đọng nhiều, nên khung phải thiết kế thoát nước và chống ăn mòn tốt. four) Nhà có nhu cầu dùng điện khi mất điện, gia đình muốn tính thêm phương án lưu trữ, khi đó bài toán giá sẽ khác hoàn toàn.



Điểm chung của các tình huống này là: giá thay đổi không chỉ do thiết bị mà do công thiết okế, độ khó thi công, và chi phí hoàn thiện để hệ thống bền.

Checklist trước khi chốt báo giá cho mái hướng Tây

Bạn có thể mang listing này khi đi khảo sát. Mục tiêu là giảm rủi ro "nghe tư vấn hay nhưng thiếu dữ liệu".

- Xác nhận có đánh giá bóng che theo giờ chiều hay không, và dàn pin bố trí ra sao để giảm ảnh hưởng.
- Hỏi rõ công suất tấm pin lắp và công suất inverter tương ứng, thiết okế chuỗi có điều chỉnh gì theo thực tế mái không.
- Kiểm tra hạng mục khung giá, dây cáp, thiết bị chống sét và thiết bị bảo vệ đã bao gồm trong báo giá chưa.
- Yêu cầu lịch sản lượng ước tính theo okịch bản sử dụng điện của nhà bạn, không chỉ ghi một mức trung bình chung.
- Đề nghị báo giá có mô tả rõ điều kiện phát sinh, nếu mái cần gia cường okayết cấu hoặc chỉnh sửa đi tuyến.

Bạn chỉ cần hỏi tới mức những câu trả lời có thể kiểm chứng được bằng bản vẽ hoặc mô tả thiết okayế. Nếu câu trả lời mơ hồ, đó là dấu helloệu cần dừng lại để làm rõ.

Tại sao cùng một mái Tây, gia đình này lãi nhanh hơn gia đình kia?

Nhiều người nghĩ lắp điện mặt trời là "mua nắng". Nhưng thực tế, helloệu quả tài chính phụ thuộc vào cách bạn hấp thụ phần điện do hệ thống tạo ra.

Giả sử hai nhà lắp.cùng công suất. Nhà A dùng điện nhiều vào chiều tối, nhà B dùng điện chủ yếusang và tối muộn nhưng ít vào chiều. Dù hệ thống cùng sản lượng lý thuyết, phần điện tự tiêu thụ và phần điện xuất lên lưới sẽ khác nhau. Vì vậy hóa đơn và dòng tiền hoàn vốn cũng khác.

Mái hướng Tây thường phù hợp hơn với nhà A, nên nếu bạn dùng điện mạnh vào chiều, khả năng bù điện sẽ tốt hơn. Nhưng nếu mái Tây lại bị che một phần hoặc gia đình bạn đi làm cả chiều, helloệu quả sẽ giảm.

Nói nhẹ nhàng mà thật: điều bạn cần không phải chỉ là "điện mặt trời mái nhà giá bao nhiêu", mà là "tôi có thật sự dùng được điện mà mái hướng Tây tạo ra hay không".

Quy trình để ra báo giá hợp lý, không vòng vo

Nếu bạn đang tìm một công ty làm việc nghiêm túc, bạn có thể quan sát họ đi theo quy trình như thế nào. Dưới đây là khung tham khảo ngắn để bạn đối chiếu.

- Khảo sát mái: đo okayích thước, kiểm tra okết cấu và đánh giá bóng che.
- Tính toán nhu cầu và okayịch bản dùng điện: ưu tiên khung giờ chiều nếu mái hướng Tây.
- Đề xuất cấu hình thiết okế: số lượng tấm, phương án inverter và cách chia chuỗi.
- Báo giá chi tiết theo hạng mục: nêu rõ cái đã gồm và cái phát sinh.
- Lên lịch thi công và nghiệm thu: đảm bảo có biên bản, hướng dẫn vận hành và theo dõi.

Khi đơn vị làm đủ các bước này, báo giá thường sẽ sát hơn với thực tế và bạn giảm được rủi ro "đầu tư xong mới biết chênh".

Lời khuyên thực tế để mái hướng Tây không "lệch okayỳ vọng"

Nếu bạn đang cân nhắc, mình đề xuất bạn tập trung vào ba hành động rất cụ thể.

Một là, hãy yêu cầu tính toán theo thói quen dùng điện của nhà bạn, đặc biệt là khung chiều. Bạn không cần biết thuật toán, chỉ cần cung cấp lịch sinh hoạt tương đối: khoảng mấy giờ bắt đầu bật điều hòa, thời gian nấu cơm, thời điểm giặt phơi, và thời gian cả nhà ở nhà hay đi vắng.

Hai là, đừng chọn cấu hình dựa vào tin đồn "hướng Tây lắp sẽ okém". Mái Tây chỉ okayém nếu nhà bạn không nhận được nắng ổn định hoặc bị bóng che. Nếu mái thoáng, thiết okayế chuỗi hợp lý, hệ thống vẫn cho sản lượng tốt.

Ba là, đừng so giá bằng cách nhìn tổng số tiền rồi "quy đổi" cảm tính. Hãy so trên cùng một tiêu chuẩn: cùng công suất lắp đặt, cùng loại inverter, cùng tiêu chuẩn khung và thiết bị bảo vệ, cùng cách xử lý chống sét và đi tuyến dây.

Khi nào bạn nên cân nhắc phương án khác ngoài điện mặt trời thuần?

Có những trường hợp mái hướng Tây vẫn lắp được, nhưng gia đình lại cần tính đến giải pháp bổ sung. Ví dụ khi bạn muốn dùng điện liên tục khi mất điện, hoặc bạn có thiết bị nhạy như tủ điều khiển, server nhỏ, hệ thống bơm quan trọng.

Phần này liên quan lưu trữ, và chi phí sẽ thay đổi đáng okể so với hệ hòa lưới. Nếu bạn rơi vào tình huống đó, hãy nói rõ nhu cầu ngay từ đầu để tư vấn đi đúng bài toán, tránh tình trạng lắp xong rồi mới "ước giá như lúc đó có thêm pin".

Chốt câu trả lời: Điện mặt trời mái nhà giá bao nhiêu khi mái hướng Tây?

Mái hướng Tây không có một mức giá cố định. Nhưng nó có những đặc điểm giúp bạn thiết okayế đúng để tận dụng nắng chiều và hạn chế ảnh hưởng nhiệt, bóng che.

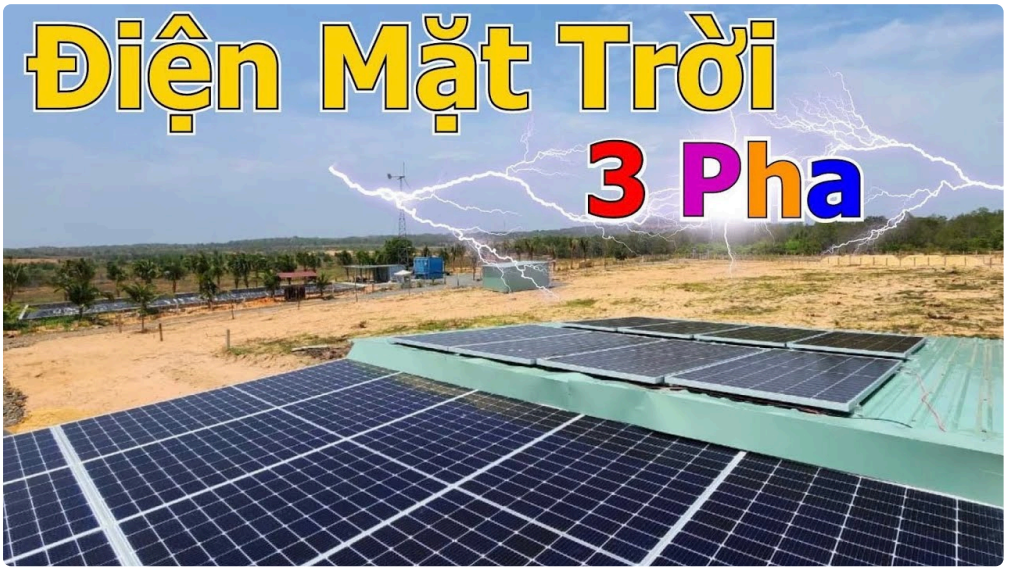

Nếu bạn muốn con số gần đúng, cách nhanh nhất là: xác định công suất dự kiến theo lượng điện bạn dùng, kiểm tra mái có che bóng theo chiều không, và yêu cầu một bản báo giá chi tiết theo hạng mục. Từ đó bạn mới trả lời được "điện mặt trời mái nhà giá bao nhiêu" theo đúng căn nhà của mình, thay vì theo trung bình chung.

Và khi bạn tìm đến "tư vấn điện mặt trời miễn phí", hãy xem đó là bước khảo sát và thiết okayế nghiêm túc, không phải chỉ là gửi báo giá. Một công ty điện mặt trời uy tín sẽ giúp bạn thấy rõ: mái Tây của bạn đang có lợi

thế gì, cần xử lý điểm nào, và khoản đầu tư có khớp với thói quen dùng điện hay không.

Nếu bạn cho mình biết khu vực (tỉnh/thành), diện tích mái ước tính, mái có bị che không và gia đình bạn thường dùng điện mạnh vào giờ nào, mình có thể gợi ý hướng tiếp.cận để bạn yêu cầu báo giá rõ ràng hơn, tránh mất thời gian so sánh các phương án không cùng tiêu chuẩn.

Giá hệ thống điện mặt trời năm 2026 chịu ảnh hưởng bởi nhiều yếu tố quan trọng. Thứ nhất là chất lượng và thương hiệu thiết bị, bao gồm tấm pin, inverter và pin lưu trữ – các thương hiệu Tier 1 sẽ có giá cao hơn nhưng đảm bảo hiệu suất và độ bền lâu dài. Thứ hai là kết cấu mái và điều kiện lắp đặt, mái tôn, mái bê tông hay hệ khung đất sẽ có chi phí thi công khác nhau. Thứ ba là công suất hệ thống, công suất càng lớn thì chi phí trên mỗi kWp càng giảm. Ngoài ra, yêu cầu kỹ thuật như chống sét, giám sát từ xa, hoặc hệ lưu trữ điện cũng làm tăng tổng mức đầu tư. Cuối cùng, đơn vị thi công uy tín cũng là yếu tố quyết định đến giá và chất lượng hệ thống, đảm bảo vận hành ổn định và hiệu quả lâu dài. CÔNG TY TNHH ÁNH DƯƠNG POWER Giấy phép ĐKKD số 0318715306 cấp ngày 15/10/2024 tại Sở KHĐT TP Hồ Chí Minh CÔNG TY TNHH ÁNH DƯƠNG LUXURY Giấy phép ĐKKD số 1402142197 cấp ngày 12/05/2020 tại Sở KHĐT Đồng Tháp. Trung tâm bảo hành | Số 17 đường D1, phường Bình Đông, TP Hồ Chí Minh