

Nhiều khách hàng nhắn mình với một câu gần như giống nhau: “Công ty tư vấn điện mặt trời miễn phí cho tôi xem lắp bao lâu được không? Tôi sợ oký xong mới biết tiến độ okayéo dài.” Nghe thì đơn giản, nhưng thật ra đây là điều quan trọng nhất khi bạn cân nhắc điện mặt trời mái nhà. Không chỉ là thời gian thi công, mà là cảm giác yên tâm trong suốt quá trình, từ khảo sát hiện trạng đến nghiệm thu, đóng điện và hoàn tất hồ sơ với bên liên quan.

Mình đã gặp không ít trường hợp ban đầu khách hỏi “điện mặt trời mái nhà giá bao nhiêu” để lấy con số nhanh, nhưng càng về sau họ lại quan tâm tiến độ hơn. Bởi vì lịch gia đình, lịch sửa nhà, kế hoạch dùng điện, cả việc sắp đến mùa mưa, tất cả đều ảnh hưởng quyết định. Bài viết này sẽ đi thẳng vào những mốc thời gian thường gặp, những nguyên nhân làm tiến độ lệch kế hoạch, và cách bạn tự “đọc” một quy trình thi công có nghiêm túc hay không.

Tại sao thời gian lắp đặt là phần tư vấn phải trả lời rõ?

Điện mặt trời không phải kiểu “lắp hôm nay mai dùng ngay” theo nghĩa tuyệt đối. Dù hệ thống có thể triển khai tương đối nhanh, vẫn có những giai đoạn không thể bỏ qua: đo đạc, tính toán, chốt phương án, chuẩn bị thiết bị, kiểm tra pháp lý và kỹ thuật đấu nối, rồi mới đến lắp đặt và chạy thử.

Với một khách hàng ở khu nhà phố, mình từng chứng kiến tình huống khá điển hình. Chủ nhà rất sốt ruột, vì nghĩ rằng “mua tấm pin là lắp thôi”. Nhưng ngay sau khi khảo sát, bên kỹ thuật nhắc rằng mái đang có tuổi thọ khá cao, okayết cấu không đồng đều, cần kiểm tra và gia cố điểm bắt để đảm bảo lực gió, tránh võng mái. Kết quả là tiến độ thực tế kéo dài hơn dự kiến ban đầu. Chủ nhà không hài lòng ban đầu, nhưng sau khi được giải thích rõ “vì sao”, họ chuyển từ trạng thái bực bội sang hợp tác. Nhiều khi chỉ cần minh bạch, rủi ro giảm đi rất nhiều.

Do đó, một công ty điện mặt trời uy tín thường không trả lời kiểu “khoảng 7 đến 10 ngày” cho tất cả mọi trường hợp. Họ sẽ nói theo bối cảnh thực tế của nhà bạn: diện tích mái, hướng mái, tình trạng mái, thời điểm thiết bị về kho, năng lực thi công tại khu vực, và lịch kiểm tra hồ sơ.

Nhìn tiến độ thi công theo từng lớp.công việc

Thường tiến độ điện mặt trời mái nhà có thể chia thành nhiều lớ%ông việc, có lớp nhanh, có lớp phụ thuộc bên thứ ba hoặc phụ thuộc điều kiện helloện trường.

Một số phần diễn ra chủ yếu trong nội bộ đội kỹ thuật và bộ phận dự toán: khảo sát, chốt thiết okayế, kiểm tra okayích thước thực tế, lập BOM thiết bị, chuẩn bị nhân sự thi công và vật tư. Phần này nếu công ty đã có quy trình tốt, tốc độ thường khá ổn định.

Phần còn lại phụ thuộc vào yếu tố bên ngoài hoặc điều kiện okayỹ thuật: thiết bị cần về đủ số lượng, vật tư phụ trợ cần sẵn kho, lịch kiểm tra và nghiệm thu của các bên liên quan, hoặc việc xử lý thay đổi do phát helloện thực tế khi tháokayểm tra mái.

Điểm quan trọng là: bạn không chỉ hỏi "mất bao lâu", mà cần hỏi "mất bao lâu ở đoạn nào". Một lịch thi công tốt là lịch có mốc rõ ràng, có dự phòng rủi ro, và có phương án xử lý nếu phát sinh.

Thời gian lắp đặt thường rơi vào khoảng nào?

Về mặt thực tế, thời gian lắp đặt có thể dao động. Với hệ thống tương đối tiêu chuẩn, nhiều nơi có thể thi công lắp đặt phần cứng trong vài ngày. Tuy nhiên, nếu bạn tính tổng thời gian từ lúc khảo sát đến lúc hoàn tất nghiệm thu, con số sẽ khác.

Mình xin chia theo mốc thời gian thường gặp, để bạn dễ hình dung khi nhận tư vấn điện mặt trời miễn phí:

- **Khảo sát và lấy dữ liệu hiện trạng**: thường 1 đến 2 buổi, mỗi buổi có thể mất từ nửa ngày đến cả ngày tùy khoảng cách và mức độ cần kiểm tra.
- **Tính toán, đề xuất phương án và báo giá**: thường 1 đến 3 ngày làm việc sau khi có đủ dữ liệu, đôi khi nhanh hơn nếu hồ sơ đơn giản.
- **Chốt hợp đồng và chuẩn bị thiết bị**: có thể 3 đến 10 ngày, tùy thời điểm đặt hàng và khả năng sẵn kho của từng công ty.
- **Thi công lắp đặt phần mái và đấu nối nội bộ**: thường khoảng 2 đến 7 ngày cho nhiều trường hợp phổ biến, nhưng có thể lâu hơn khi mái phức tạp hoặc cần gia cố.
- **Test, chạy thử, hoàn thiện hồ sơ và nghiệm thu**: thường 2 đến 14 ngày, vì còn tùy lịch và yêu cầu thực tế của từng khu vực.

Bạn sẽ thấy có một khoảng khá rộng ở mốc chuẩn bị thiết bị và nghiệm thu. Đó không phải vì ai muốn "kéo dài", mà vì thực tế có nhiều biến số không thể nén lại một cách vô lý. Nếu một bên cam kết thời gian "siêu ngắn" cho mọi nhà mà không nhìn điều kiện mái, mình sẽ coi đó là dấu helloệu cần hỏi lại okỹ.

Tiến độ thi công thay đổi mạnh nhất ở đâu?

Nhiều khách không hiểu vì sao cùng là công suất tương đương, nhà bạn thi công lâu hơn nhà người quen. Thường nguyên nhân nằm ở phần "tưởng đơn giản nhưng thực tế lại phát sinh".

Mái nhà và kết cấu chịu lực

Mái tôn, mái ngói, mái bê tông, hay mái đã từng sửa chữa trước đó sẽ khác nhau hoàn toàn. Có nơi mái đủ độ cứng, bắt ray lên là chạy. Có nơi mái có dấu hiệu mục, rạn, hoặc bố trí đường thoát nước, máng xối phức tạp, cần đi lại hiện trường nhiều lần.

Mình từng hỗ trợ một khách ở vùng mưa bão mạnh. Ban đầu nhóm thi công dự kiến bắt theo cấu hình phổ biến. Nhưng khi đo đạc lại, họ phát hiện khoảng cách xà và tình trạng liên okayết không đồng đều. Phương án tốt là gia cố thêm và điều chỉnh vị trí bắt ray theo "điểm chịu lực thật", tiến độ bị cộng thêm thời gian, đổi lại giảm rủi ro vận hành sau này.

Nhiệt độ, gió và yêu cầu an toàn

Hệ thống điện mặt trời mái nhà vẫn phụ thuộc yếu tố cơ học. Khi thi công ở khu vực gió mạnh, thiết kế và thi công phải tôn trọng tiêu chuẩn giữ tải, chống nhấc mái, chống rung. Nếu công ty điện mặt trời uy tín, họ sẽ kiểm tra kỹ bản mã, lực siết, và quy trình bắt bu lông, không làm cho "nhanh".

Phần điện, tuyến dây và tủ DC, AC

Nhiều người chỉ nghĩ đến tấm pin, nhưng thật ra đường đi dây, vị trí tủ điện và bố trí cáp mới quyết định "làm có sạch không, có gọn không". Nếu nhà có trần thấp, đường đi dây phải luồn qua nhiều vị trí, hoặc hệ thống điện cũ đã xuống cấp, nhóm kỹ thuật có thể cần thời gian để xử lý an toàn.

Lịch thi công theo năng lực đội nhóm

Đây là biến số ít ai nói thẳng. Một công ty có thể tư vấn nhanh, nhưng nếu đội thi công đang chạy nhiều công trình cùng lúc, lịch "ra mặt bằng" sẽ phải điều phối. Bạn nên hỏi ngay: "Tuần này bên anh có thể bắt đầu ngày nào, thi công mấy đội, mỗi đội khoảng bao nhiêu người?" Những câu hỏi kiểu đó giúp bạn biết tiến độ có thực hay chỉ là câu nói.

Tư vấn điện mặt trời miễn phí nên bao gồm những gì để bạn tin tiến độ?

Tư vấn miễn phí không có nghĩa là tư vấn qua loa. Mục tiêu của tư vấn miễn phí thường là đánh giá năng lực phù hợp, tính toán sơ bộ và giúp bạn hiểu quy trình. Nhưng nếu bạn chỉ nhận một bản báo giá mà không có mốc tiến độ, không có giải thích, bạn sẽ dễ bị động khi oký.

Khi nhận tư vấn điện mặt trời miễn phí, mình khuyên bạn để ý xem bên tư vấn có làm rõ các điểm sau bằng lời nói cụ thể hay không:

Bạn có được xác định rõ thời gian cho từng bước, từ khảo sát đến lắp đặt và nghiệm thu hay không. Có cam okayết tiến độ theo mốc, không phải theo cảm tính. Có mô tả rõ các công việc phát sinh có thể ảnh hưởng thời gian không. Ví dụ, mái cần gia cố, hoặc cần chỉnh sửa đường đi dây, hoặc phải chờ lịch nghiệm thu.

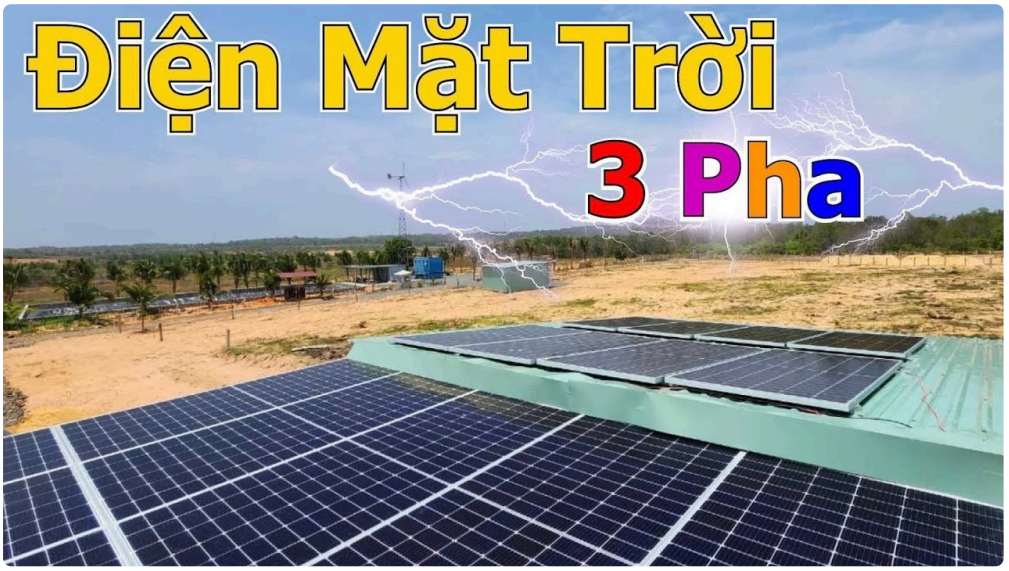

Ngoài ra, bạn cũng nên xem họ có nói thẳng về "giới hạn" hay không. Một bên làm tốt sẽ nói: "Nếu mái bạn cần gia cố thì thời gian cộng thêm khoảng X ngày, vì chúng tôi phải làm lại bước kiểm tra." Đó chính là tính chuyên nghiệp.

Bảng chi phí và câu hỏi “điện mặt trời mái nhà giá bao nhiêu” liên quan gì đến tiến độ?

Nhiều khách hỏi điện mặt trời mái nhà giá bao nhiêu, vì muốn so sánh nhanh. Nhưng thực tế, giá liên quan đến tiến độ theo một cách khá trực tiếp.

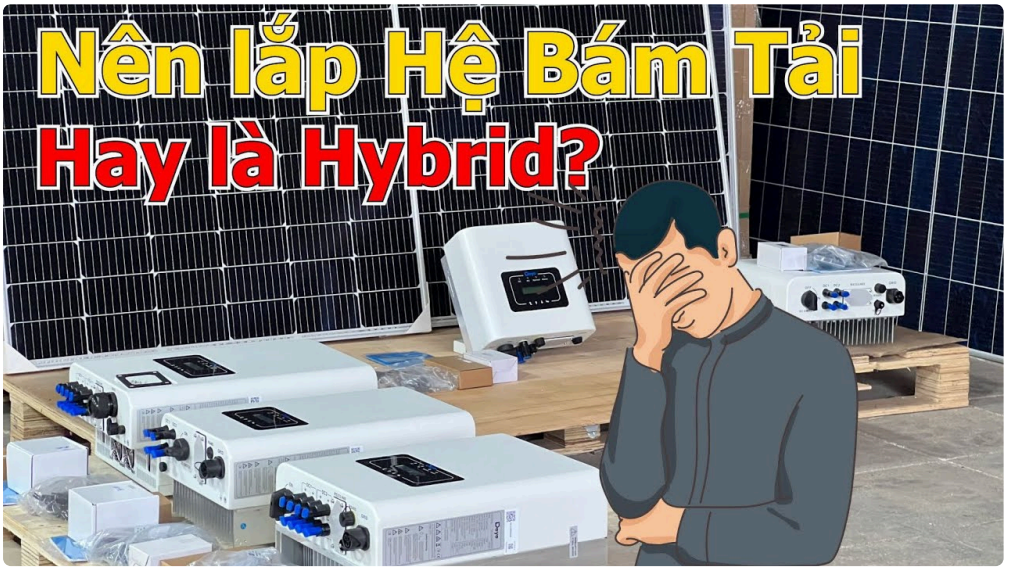

Nếu bạn chọn cấu hình tối ưu, vật tư đồng bộ, thiết bị phổ biến và có sẵn trong kho, thời gian chuẩn bị thiết bị thường nhanh hơn. Nếu bạn yêu cầu linh kiện hiếm hoặc cấu hình đặt theo yêu cầu quá chi tiết, thời gian đặt hàng có thể okéo dài hơn. Cũng có trường hợp khách chọn hãng thiết bị theo cảm tính, dẫn đến lịch về kho lệch so với dự kiến của bên thi công.

Mình từng thấy hai khách cùng diện tích mái, nhưng một bên chọn cấu hình tiêu chuẩn, bên kia yêu cầu thay đổi liên tục sau khi chốt. Kết quả là bên thay đổi liên tục khiến thời gian chuẩn bị bị “đứt nhịp”, công ty phải điều chỉnh thiết okế, okéo theo việc thi công bị đẩy. Không phải công ty sai, mà vì phần chốt phương án chưa đủ chắc.

Vì vậy, khi hỏi giá, bạn hãy hỏi luôn: “Thiết bị bên anh dự kiến có sẵn không? Nếu không, lịch về kho dự kiến ngày nào?” Giá và tiến độ đi cùng nhau, nếu hỏi đúng thì bạn đỡ mất thời gian.

Khi nào tiến độ có thể bị chậm? Những nguyên nhân thường gặp

Trong đời làm việc, tiến độ chậm thường đến từ vài nhóm nguyên nhân. Nếu bạn biết trước, bạn sẽ không quá bất ngờ khi có điều chỉnh.

Dưới đây là những tình huống hay gặp, có thể làm kéo dài thời gian từ lúc bắt đầu thi công đến khi hoàn tất:

- **Phát sinh gia cố mái do kiểm tra thực tế**: mái yếu, bắt ray không đảm bảo, cần làm lại điểm neo hoặc bổ sung khung.
- **Thay đổi thiết kế sau khi đã đo đạc**: đổi vị trí tấm, đổi hướng module, hoặc đổi công suất, dẫn đến điều chỉnh vật tư.
- **Thiếu hoặc về trễ thiết bị, phụ kiện**: tủ DC, inverter, bộ chống sét, phụ kiện đi kèm không đồng bộ theo BOM.
- **Vướng lịch nghiệm thu hoặc yêu cầu bổ sung hồ sơ**: có thể cần thêm tài liệu, hoặc kiểm tra lại do cấu hình thay đổi.

Những điểm này nghe “hơi kỹ thuật”, nhưng bạn có thể chuyển thành câu hỏi đơn giản. Ví dụ: “Trường hợp mái yếu bên anh xử lý thế nào và cộng bao lâu?” hoặc “Nếu thiết bị chưa về kịp, bên anh thi công phần nào trước,

phần nào sau?” Một công ty làm nghề lâu sẽ có câu trả lời rõ, không né.

Dấu hiệu nhận biết công ty điện mặt trời uy tín về phần tiến độ

Không phải cứ cam kết nhanh là uy tín. Uy tín nằm ở cách họ quản lý rủi ro và nói chuyện minh bạch. Mình thường đánh giá dựa vào vài biểu helloện thực tế khi tư vấn và chuẩn bị dự án.

Thứ nhất, họ có lịch mốc tiến độ bằng ngôn ngữ dễ hiểu, okayèm điều kiện đi kèm. Ví dụ: “Nếu mái tôn thuận lợi, thi công X ngày. Nếu mái cần gia cố thì cộng thêm Y ngày.”

Thứ hai, họ hỏi ngược lại bạn. Công ty tốt sẽ hỏi về tình trạng mái, lịch sửa nhà, thói quen sử dụng điện, vị trí công tơ, và tình trạng hệ thống điện hiện hữu. Khi họ hỏi nhiều, nghĩa là họ đang “đo” rủi ro trước. Thứ ba, họ có kiểm tra kỹ helloện trường trước khi chốt. Nếu chỉ nhìn qua ảnh và hứa chắc nịch, bạn nên cân nhắc. Mái nhà thật luôn có những thứ không chụp được trên ảnh.

Cuối cùng là sự gọn gàng trong thông tin: hợp đồng rõ ràng, phạm vi công việc rõ, vật tư chính thống, quy trình nghiệm thu được mô tả. Khi có thay đổi, họ thông báo sớm, giải thích nguyên nhân và điều chỉnh tiến độ bằng số ngày cụ thể.

Một câu chuyện nhỏ về “tiến độ” và “tâm lý khách”

Mình nhớ có khách ở chung cư thấp tầng, ban đầu họ không quan tâm nhiều đến mốc thời gian, chỉ nói “anh cứ lắp theo lịch”. Nhưng khi thi công đến giai đoạn đấu nối, nhà họ có sửa lại một phần điện phụ, và lịch thợ sửa trùng lịch thi công.

Nếu lúc đó đội thi công không chủ động trao đổi, hai bên sẽ okẹt lẫn nhau. Kết quả là đội thi công phải quay lại, vừa tốn thời gian, vừa gây khó chịu. May mắn là đội bên mình đã làm biên bản tiến độ trước, ghi rõ giai đoạn nào cần nhà trống, giai đoạn nào cần thợ phối hợp. Khi phát sinh lịch sửa nhà, họ điều chỉnh kế hoạch thi công theo hướng “làm trước phần nàall rightông ảnh hưởng” rồi quay lại bước cần nhà phối hợp. Trải nghiệm của khách khi được chủ động như vậy thường tốt hơn nhiềunited states với việc cứ chờ.

Điện mặt trời mái nhà không chỉ là kỹ thuật, nó là một dự án nhỏ trong đời sống gia đình. Người làm giỏi là người biết tiến độ gắn với con người.

Bạn nên hỏi gì khi nhận tư vấn miễn phí về thời gian thi công?

Bạn có thể chuẩn bị sẵn vài câu hỏi ngắn, vừa lịch sự vừa đúng trọng tâm. Nhiều khi chỉ cần đúng 5 câu là bạn biết được công ty có làm nghề bài bản không.

Ví dụ, bạn hỏi: thời gian khảo sát và lập phương án bao lâu, mốc bắt đầu thi công dự kiến là ngày nào, thi công xong phần mái trong bao nhiêu ngày, thời gian nghiệm thu và đóng điện khoảng bao lâu, và trong trường hợp mái cần gia cố hoặc thiết bị về trễ thì công ty xử lý theo phương án nào.

Nếu họ trả lời được theo mốc thời gian cụ thể và nói okèm điều kiện, bạn đang ở đúng cuộc trò chuyện. Nếu câu trả lời mơ hồ như “nhanh lắm” hoặc “tầm vài tuần” mà không giải thích, bạn cần hỏi thêm, vì bạn đang đầu tư cả tiền lẫn kế hoạch sử dụng điện.

Kinh nghiệm để tiến độ thi công “trơn” hơn từ phía khách hàng

Phần tiến độ không chỉ phụ thuộc công ty. Khách hàng làm đúng vài việc sẽ giúp thời gian thực tế ít bị okéo hơn.

Thứ nhất là chuẩn bị mặt bằng mái và khu điện mặt trời vực đặt tủ điện, đảm bảo đường đi dây không bị vướng vật dụng. Thứ hai là cung cấp thông tin chính xác về tình trạng mái, lịch sửa chữa dự kiến, và các chi tiết như có giếng trời, bể nước, hệ thống chống thấm đã làm gần đây hay chưa. Thứ ba là chốt cấu hình sớm, hạn chế thay đổi sau khi đã đặt hàng, vì thay đổi thường okayéo theo điều chỉnh cả vật tư và thời gian về kho.

Một chi tiết nhỏ nhưng hay bị bỏ qua: nếu nhà bạn có người không tiện sắp xếp trong vài ngày thi công, bạn nên báo trước để đội okỹ thuật sắp lịch phù hợp. Điều đó giúp họ bố trí vật tư, bố trí nhân sự và tránh việc phải "đợi người".

Kết lại bằng một nguyên tắc: tiến độ tốt là tiến độ có thể giải thích

Khi bạn tìm tư vấn điện mặt trời miễn phí, đừng chỉ nhìn vào con số "bao lâu". Hãy nhìn cách họ nói về những ràng buộc, những mốc có thể trễ và cách họ xử lý. Một công ty điện mặt trời uy tín không né câu hỏi về thời gian, họ giải thích theo điều kiện nhà bạn.

Nếu bạn đang phân vân điện mặt trời mái nhà giá bao nhiêu, hãy xem đó là một phần trong bức tranh lớn. Giá thường gắn với cấu hình thiết bị và cách chuẩn bị vật tư, mà đã gắn với chuẩn bị vật tư thì tiến độ cũng sẽ rõ hơn. Khi bạn chọn đúng đối tác, thời gian thi công không còn là điều mơ hồ, mà là một lộ trình có mốc, có trách nhiệm.

Bạn muốn mình giúp bạn "ước lượng" tiến độ theo điều kiện thực tế nhà bạn không? Nếu bạn cho mình biết loại mái (tôn, ngói hay bê tông), diện tích dự kiến lắp, công suất dự định và khu vực (tỉnh thành), mình có thể gợi ý khung thời gian hợp lý để bạn kiểm tra lại thông tin tư vấn từ đơn vị lắp.

Giá hệ thống điện mặt trời năm 2026 chịu ảnh hưởng bởi nhiều yếu tố quan trọng. Thứ nhất là chất lượng và thương hiệu thiết bị, bao gồm tấm pin, inverter và pin lưu trữ – các thương hiệu Tier 1 sẽ có giá cao hơn nhưng đảm bảo hiệu suất và độ bền lâu dài. Thứ hai là kết cấu mái và điều kiện lắp đặt, mái tôn, mái bê tông hay hệ khung đất sẽ có chi phí thi công khác nhau. Thứ ba là công suất hệ thống, công suất càng lớn thì chi phí trên mỗi kWp càng giảm. Ngoài ra, yêu cầu kỹ thuật như chống sét, giám sát từ xa, hoặc hệ lưu trữ điện cũng làm tăng tổng mức đầu tư. Cuối cùng, đơn vị thi công uy tín cũng là yếu tố quyết định đến giá và chất lượng hệ thống, đảm bảo vận hành ổn định và hiệu quả lâu dài. CÔNG TY TNHH ÁNH DƯƠNG POWER Giấy phép ĐKKD số 0318715306 cấp ngày 15/10/2024 tại Sở KHĐT TP Hồ Chí Minh CÔNG TY TNHH ÁNH DƯƠNG LUXURY Giấy phép ĐKKD số 1402142197 cấp ngày 12/05/2020 tại Sở KHĐT Đồng Tháp. Trung tâm bảo hành | Số 17 đường D1, phường Bình Đông, TP Hồ Chí Minh